

## VESTIBULE SERLIO

PHASE 1

NOTICE D'ACCESSIBILITE

2 JUIN 2025

## ***SOMMAIRE***

<b>Rapport de présentation</b>	p 2
<b>Documentation graphique</b>	p 4
<b>Extraits du schéma directeur (Février 2014)</b>	p 10
<b>Phase III du Schéma Directeur (2026-2030) Mise en accessibilité de la Cour Ovale</b>	p 13

## **1/ Présentation de l'établissement**

L'élément concerné par la présente note est le « secteur » Serlio du Château de Fontainebleau (77).

Depuis 2014, les travaux au château de Fontainebleau travaux sont conçus pour être la mise en œuvre progressive du Schéma directeur de travaux. Celui-ci comporte :

- Un Schéma directeur de sécurité incendie qui a été accepté sous réserve par la sous-commission de sécurité du 31 janvier 2014<sup>1</sup>.
- Un schéma directeur d'accessibilité, intégré à l'Agenda d'accessibilité programmé approuvé le 23 novembre 2015<sup>2</sup>.

La présentation opération, qui porte sur la modernisation et la mise en sécurité de cette partie du château, intègre ces différents éléments, étant entendu que s'agissant d'une partie seulement d'un plan pluriannuel général, un certain nombre de points restent insatisfaisant (c'est le cas par exemple de l'accessibilité du rez-de-chaussée de la cour Ovale tant que l'ensemble des cours ne sera pas traité).

L'opération dénommée « vestibule Serlio » concerne l'amélioration de l'extrémité orientale du circuit de visite. Pour mémoire, après avoir été accueilli à l'ouest du château (aile Louis XV, au sud de la cour d'honneur), le visiteur accède au premier étage, seul niveau accessible en visite libre. Un ascenseur permet d'accéder à ce premier étage.

Il parcourt : l'aile des Reines mères, la galerie François Ier, toute la partie sud de la cour Ovale (éventuellement, l'aile de la Belle cheminée dans laquelle se tient les expositions temporaires), poursuit dans les appartements bordant la cour ovale, partie ouest et nord, puis revient sur ses pas en longeant la face sud du jardin de Diane (appartement intérieur de l'Empereur), puis descend au rez-de-chaussée (escalier Louis XIV) et ressort du château en passant par la librairie. A partir du pallier de l'escalier Louis XIV, une personne en fauteuil doit, elle, revenir sur ses pas pour retrouver l'ascenseur placé au départ du circuit de visite.

L'objectif des présents travaux est :

- D'aménager des sanitaires à l'extrémité est du circuit de visite, avant que le visiteur ne revienne sur ses pas,
- D'installer un ascenseur dans cette partie du château, qui permette au visiteur d'échapper à mi-parcours au parcours contraint actuel,
- De prolonger cet « échappatoire » jusque dans la cour Ovale, en restaurant les pièces au rez-de-chaussée (anciens « Atours » de la princesse Clémentine),
- En mettant en œuvre les dispositions permettant que tous les publics accèdent de cette manière à la cour Ovale (le sol du vestibule Serlio est placé presque un mètre au-dessus de celui de la cour), par l'installation d'un élévateur PMR entre les pièces ; par l'installation d'une rampe fixe devant la dernière marche entre le vestibule du salon Jaune et la cour.

---

<sup>1</sup> PV n°2014.03 du 14 février 2014. AT.2013.25.498 déposée le 27/11/2013.

<sup>2</sup> Arrêté préfectoral n°2015/DT/SIDCE/603.

**2/ Conception et desserte**

La desserte du bâtiment est réalisée :

Au rez-de-chaussée : depuis la cour Ovale, pavée, par une rampe en bois installée en permanence (une seule marche à franchir),

Entre la pièce des « atours de Mme la princesse Clémentine » et le vestibule Serlio, la mise en place d'un élévateur PMR<sup>1</sup>, hauteur à franchir est de 0m70.

Entre le rez-de-chaussée de l'escalier de la Minerve, le premier étage (circuit de visite des Grands appartements, qui se termine vers l'escalier de la Minerve par le vestibule de la galerie de Diane) et le demi niveau au-dessus (accès à la galerie de Peinture), création d'un ascenseur aux normes PMR<sup>2</sup>. Sont donc desservis 3 niveaux : le rez-de-chaussée et les deux niveaux décalés de l'étage : à l'ouest, le circuit de visite, premier étage bas ; à l'est, la galerie de peintures, premier étage haut.

Est donné pour information en annexe le projet d'aménagement PMR de la cour Ovale qui permette de quelle manière le présent projet s'intègre dans le projet général d'amélioration de l'accessibilité PMR de l'établissement.

**3/ Distribution intérieure**

Conforme au Schéma directeur d'accessibilité.

**4/ Sanitaires**

Au rez-de-chaussée, à proximité de l'ascenseur des dessert tous les niveaux ERP, le sanitaire créé sera accessible PMR. Les 6 (six) mètres carrés créés correspondent aux paliers d'accès à l'ascenseur.

**5/ Dégagements et évacuations**

Conforme au Schéma directeur de sécurité incendie :

Au rez-de-chaussée, les personnes sont évacuées directement vers l'extérieur.

A l'étage, en cas de problème, le pallier de l'escalier protégé créé (Minerve) est suffisamment dimensionné pour permettre au public en fauteuil d'attendre les secours, disposition dérogatoire acceptée par la sous-commission de sécurité

**6/ Dérogations et Compensation**

En raison du classement en monument historique du Château de Fontainebleau, une partie des travaux de mise en conformité ne peut être immédiatement assurée ou ne le seront pas :

- Niveau d'éclairage des espaces de circulation du rez-de-chaussée du fait de la restauration du monument historique.
- Effort pour ouvrir une porte > 50 N lorsque ces portes comportent les ferme-porte exigés par la Réglementation incendie.
- Alerte à la vigilance dans les escaliers (qui a fait l'objet d'une dérogation spécifique générale du dossier d'Ad'Hap).

NB : l'aménagement PMR de la cour Ovale est programmé en phase III du Schéma directeur de travaux qui commence en 2026. Les plans du plans sont donnés en annexe.

Fait à Blois, le 27 juin 2025



Patrick PONSOT ACMH mandataire

Complété le 8 septembre 2025 (demande DT77/SEMCV/UA du 20 aout 2025)

<sup>1</sup> NF EN 81-41 (mai 2011) : Règles de sécurité pour la construction et l'installation des élévateurs - Élévateurs spéciaux pour le transport des personnes et des charges - Partie 41 : plateformes élévatrices verticales à l'usage des personnes à mobilité réduite (Indice de classement : P82-260), Oui, elle est également citée en page 4 Oui, elle est également citée en page 4 à l'article § 2.2 normes et réglementation applicables, du CCTP => à l'article § 2.2 normes et réglementation applicables.

<sup>2</sup> L'ascenseur sera conforme à la réglementation, citées dans le CCTP page 4 à l'article § 2.2 « normes et réglementation applicables » : NF EN 81-70 – Juillet 2022 Accessibilité aux ascenseurs pour tous les usagers y compris les ascenseurs de charge et également les annexes A, B, C, D et E, ainsi à titre informatif à l'annexe ZA.



## ***DOCUMENTATION GRAPHIQUE***

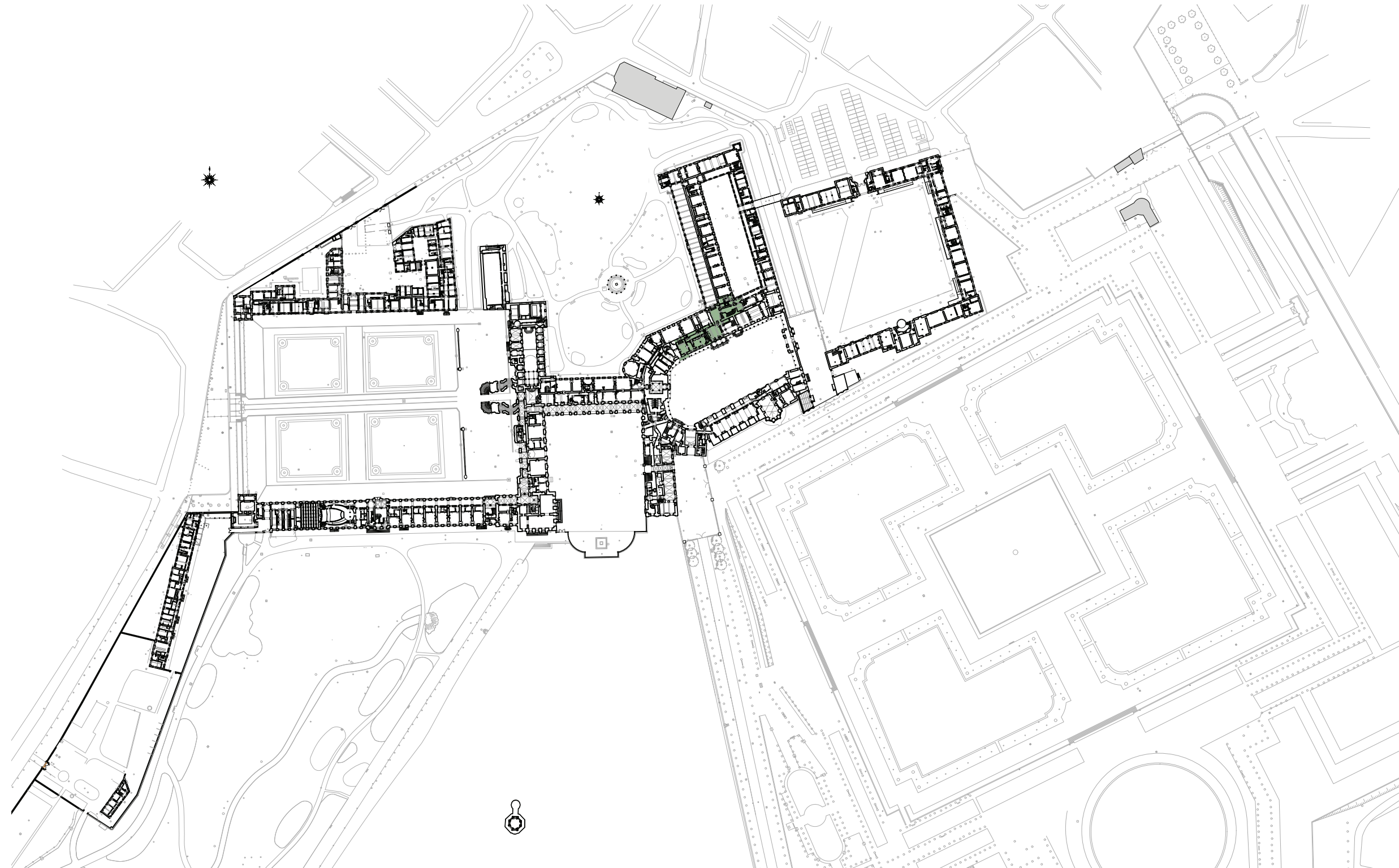

VESTIBULE SERLIO ET RENOVATION DES CTA 12,13,14 et 15

PHASE I VESTIBULE SERLIO

PRO

ACCESSIBILITE  
*Plan de rez-de-chaussée*

*Etat projeté*  
Echelle 1/200

P.PONSOT A.C.M.H  
08 Septembre 2025

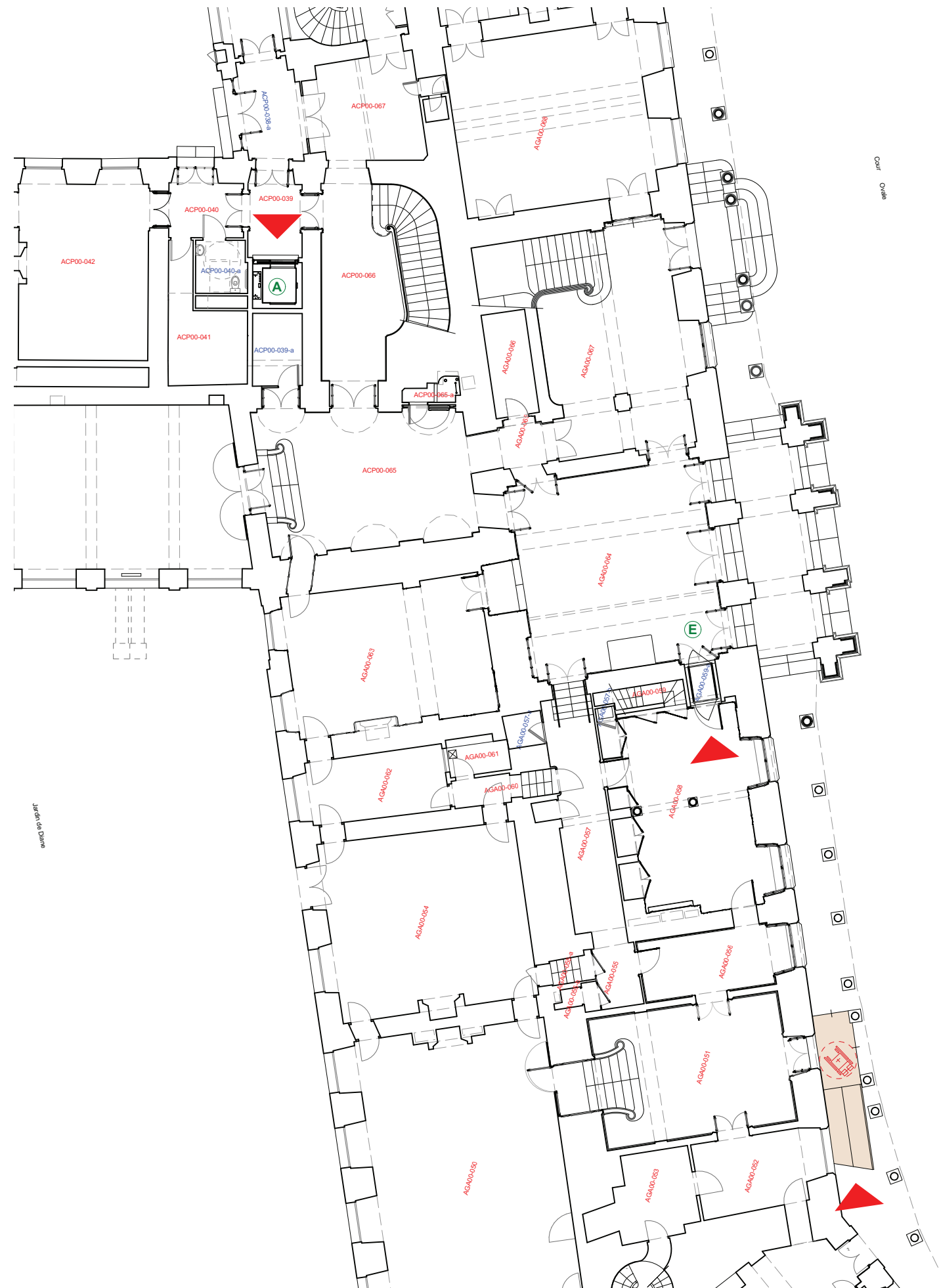

Accès PMR



Ascenseur



Plateforme élévatrice PMR



Rampe bois à créer 5% sur 3 mètres  
+ palier de repos

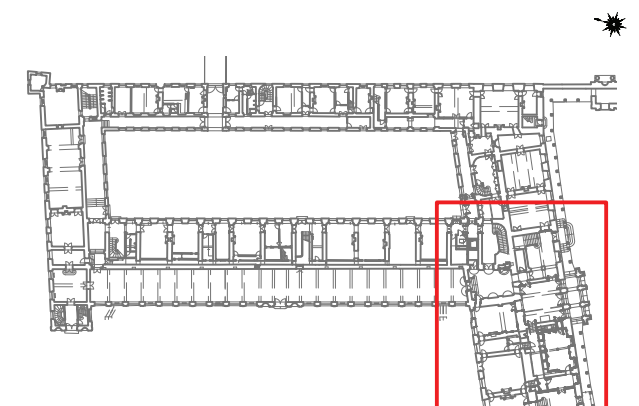

VESTIBULE SERLIO ET RENOVATION DES CTA 12,13,14 et 15

PHASE I VESTIBULE SERLIO



PRO

ACCESSIBILITE  
*Plan de rez-de-chaussée*

*Etat projeté*  
Echelle 1/50

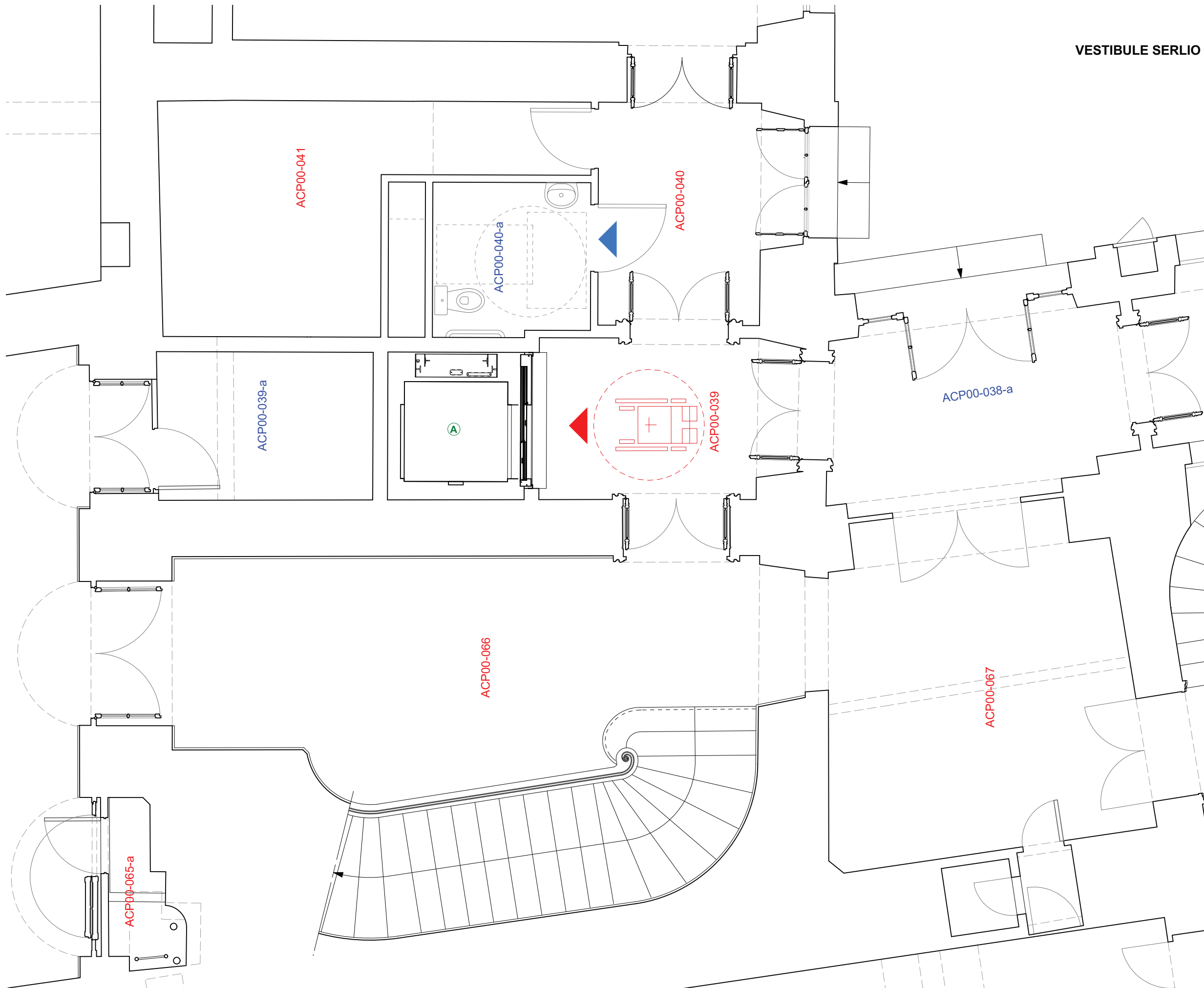
P.PONSOT A.C.M.H  
08 Septembre 2025



-  Accès PMR vers circuit de visite
-  Accès toilettes PMR
-  Ascenseur

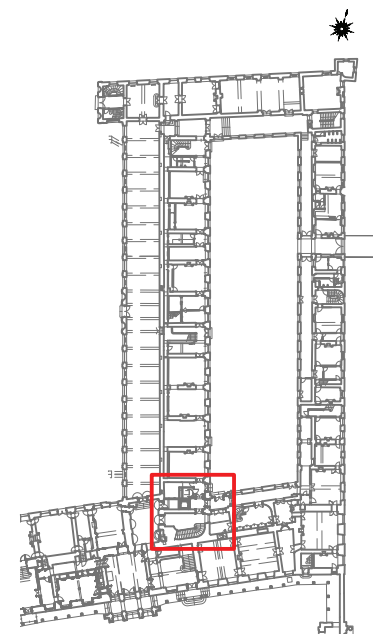

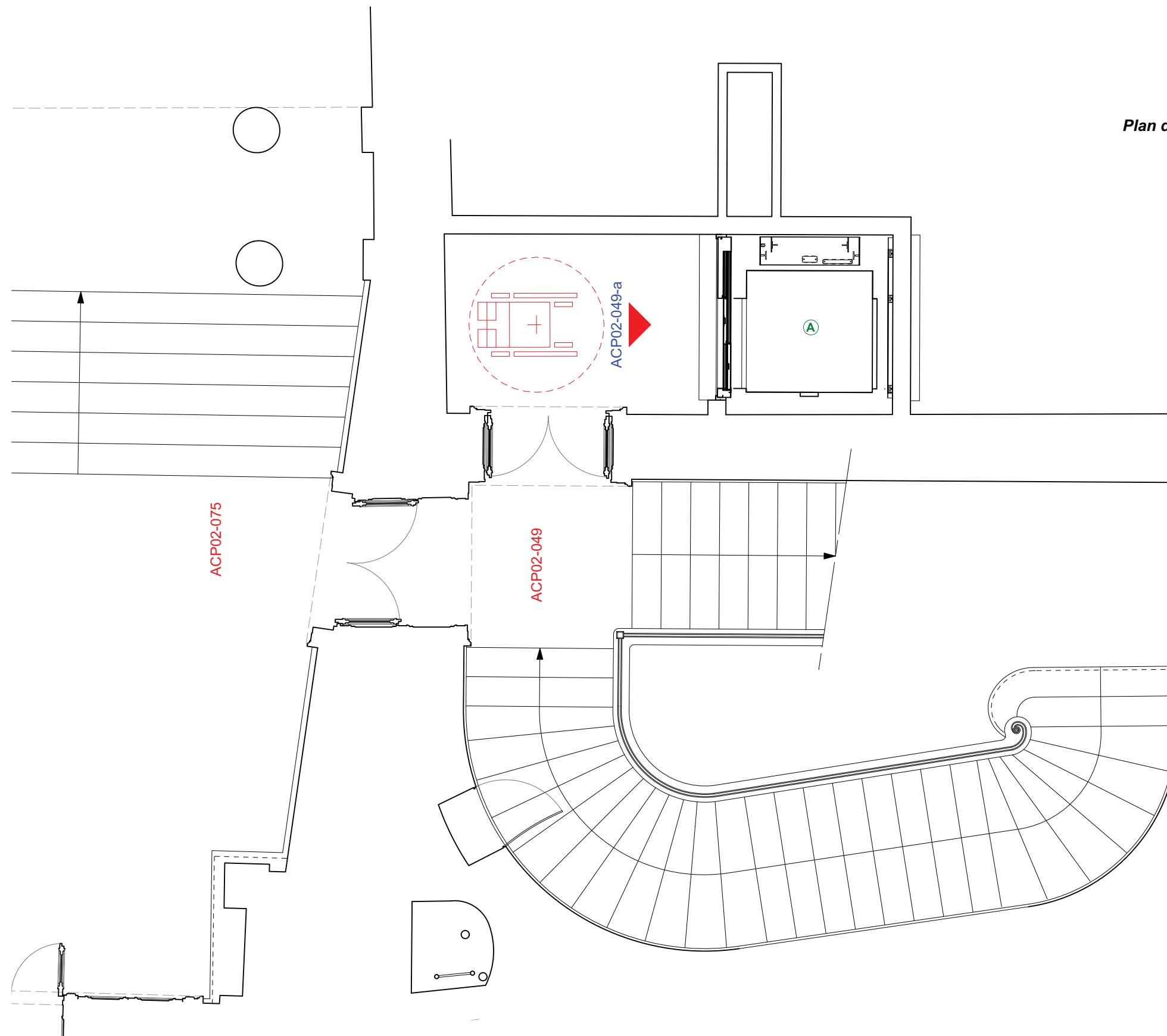

Sortie PMR circuit de visite



Ascenseur

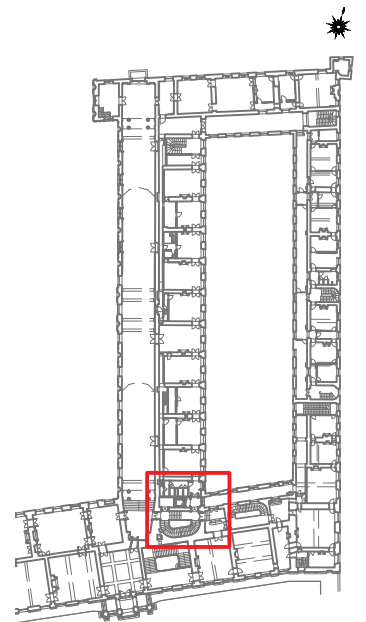



VESTIBULE SERLIO ET RENOVATION DES CTA 12,13,14 et 15

PHASE I VESTIBULE SERLIO

PRO

ACCESSIBILITE

*Plan du premier étage de la Galerie de peintures*

**Etat projeté**

Echelle 1/50

P.PONSOT A.C.M.H

08 Septembre 2025

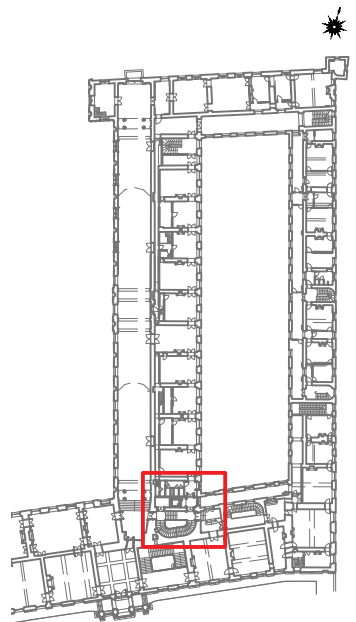
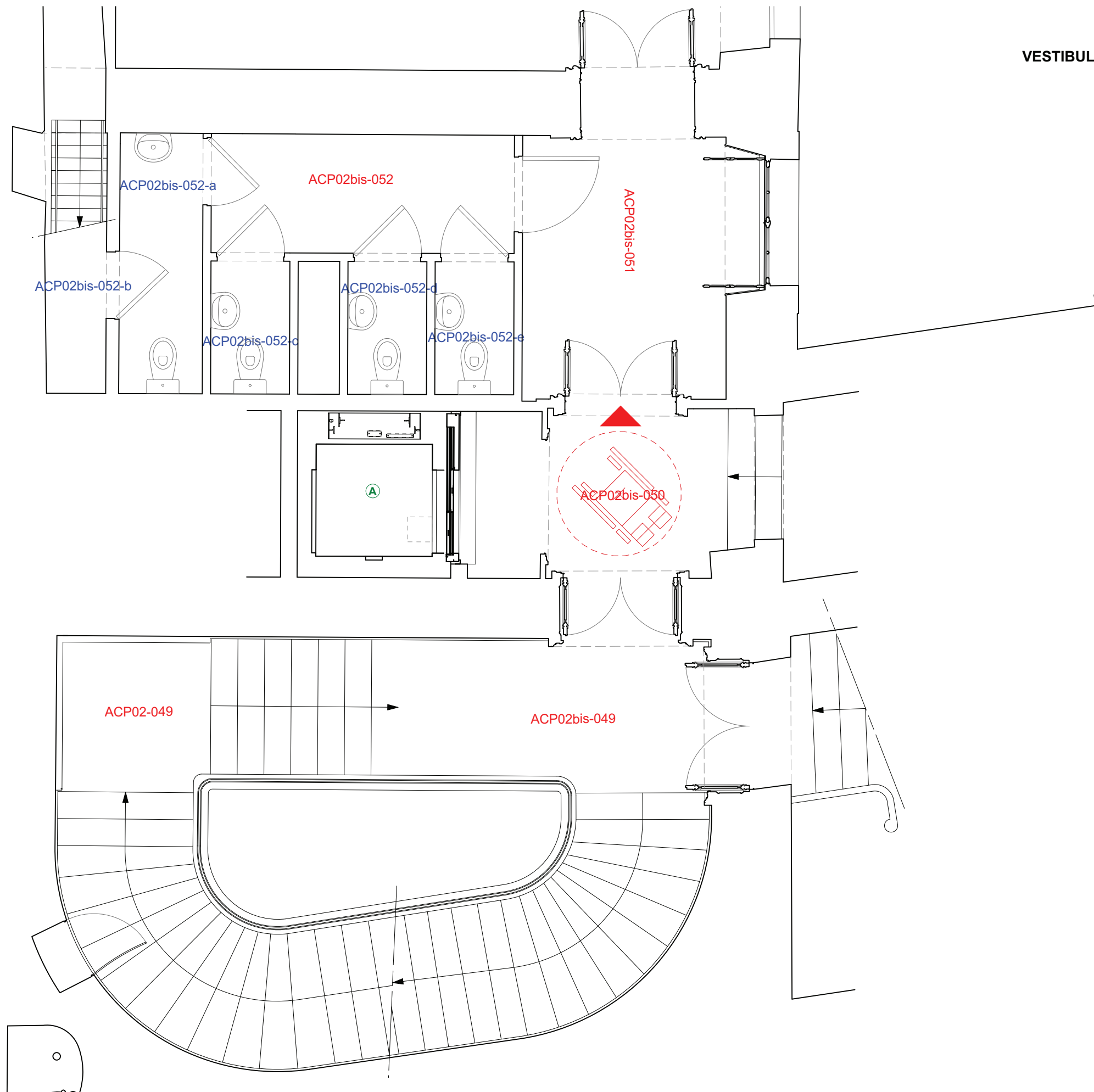

***EXTRAITS DU SCHEMA DIRECTEUR (Février 2014)***



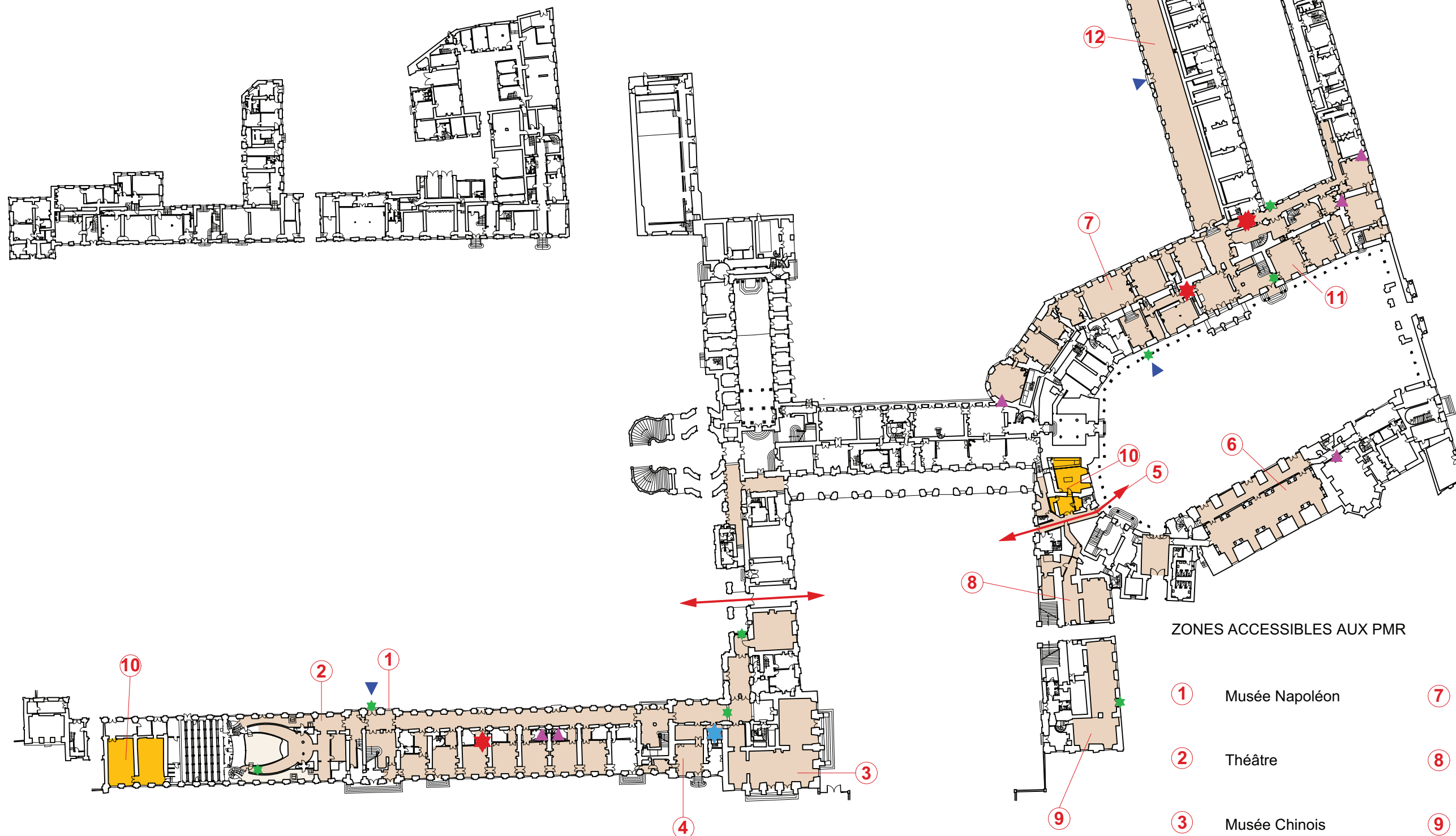

ZONES ACCESSIBLES AUX PMR

- |   |                       |   |                                      |
|---|-----------------------|---|--------------------------------------|
| ① | Musée Napoléon        | ⑦ | Petits appartements de l'impératrice |
| ② | Théâtre               | ⑧ | Salles pédagogiques                  |
| ③ | Musée Chinois         | ⑨ | Salon de thé                         |
| ④ | Cabinet de travail    | ⑩ | Toilettes                            |
| ⑤ | Passage des Mariniers | ⑪ | Galerie de meubles (accès partiel)   |
| ⑥ | Salle des Colonnes    | ⑫ | Galerie des Cerfs                    |

 Toilettes accessibles aux PMR

 Zones accessibles aux PMR

 Rampe PMR à aménager

 Ascenseur à construire

 Passage inaccessible aux PMR

 Ascenseur existant

 Entrées et sorties des PMR

01 10 20 30m

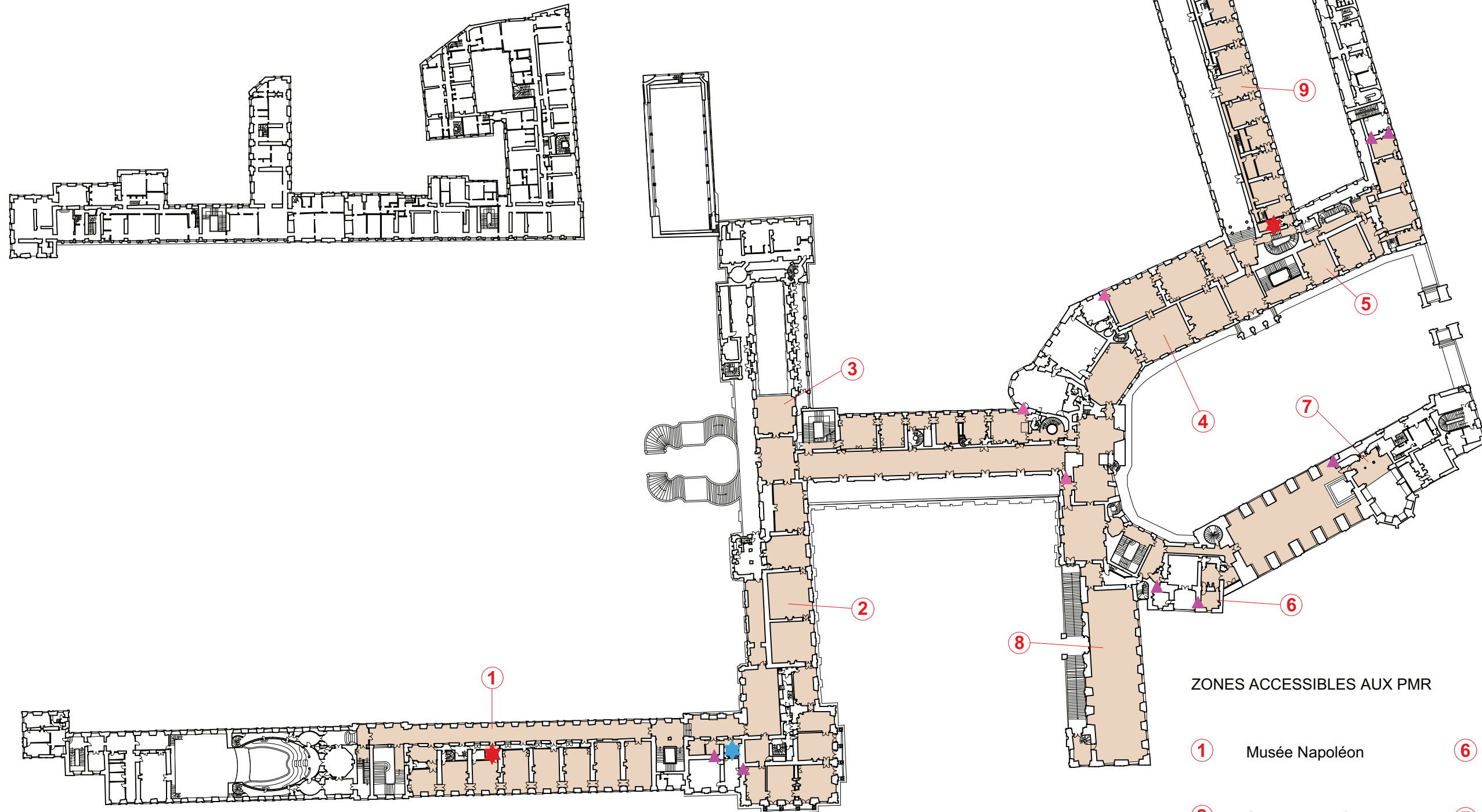



ZONES ACCESSIBLES AUX PMR

- |   |   |   |  |
|---|---|---|--|
| ① | Musée Napoléon                          | ⑥ | Appartement Maintenon (accès partiel)      |
| ② | Appartement du pape                     | ⑦ | Chapelle haute St Saturnin (accès partiel) |
| ③ | Tribune de la Chapelle de la Trinité    | ⑧ | Salle d'exposition                         |
| ④ | Grands appartements                     | ⑨ | Galerie de peintures                       |
| ⑤ | Appartement des Chasses (accès partiel) |   |  |

 Zones accessibles aux PMR

 Ascenseur à construire

 Passage inaccessible aux PMR

 Ascenseur existant

***EXTRAITS PHASE III DU SCHEMA DIRECTEUR (2026 - 2030)***

***Mise en accessibilité de la Cour Ovale***



Schéma directeur - Programmation Phase III

ACCESSIBILITÉ COUR OVALE  
Plan de localisation

État actuel  
Echelle 1/1300

P.PONSOT ACMH  
21 Octobre 2024



Schéma directeur - Programmation Phase III

ACCESSIBILITÉ COUR OVALE  
Rez-de-chausée

État actuel  
Echelle 1/500

P.PONSOT ACMH  
21 Octobre 2024

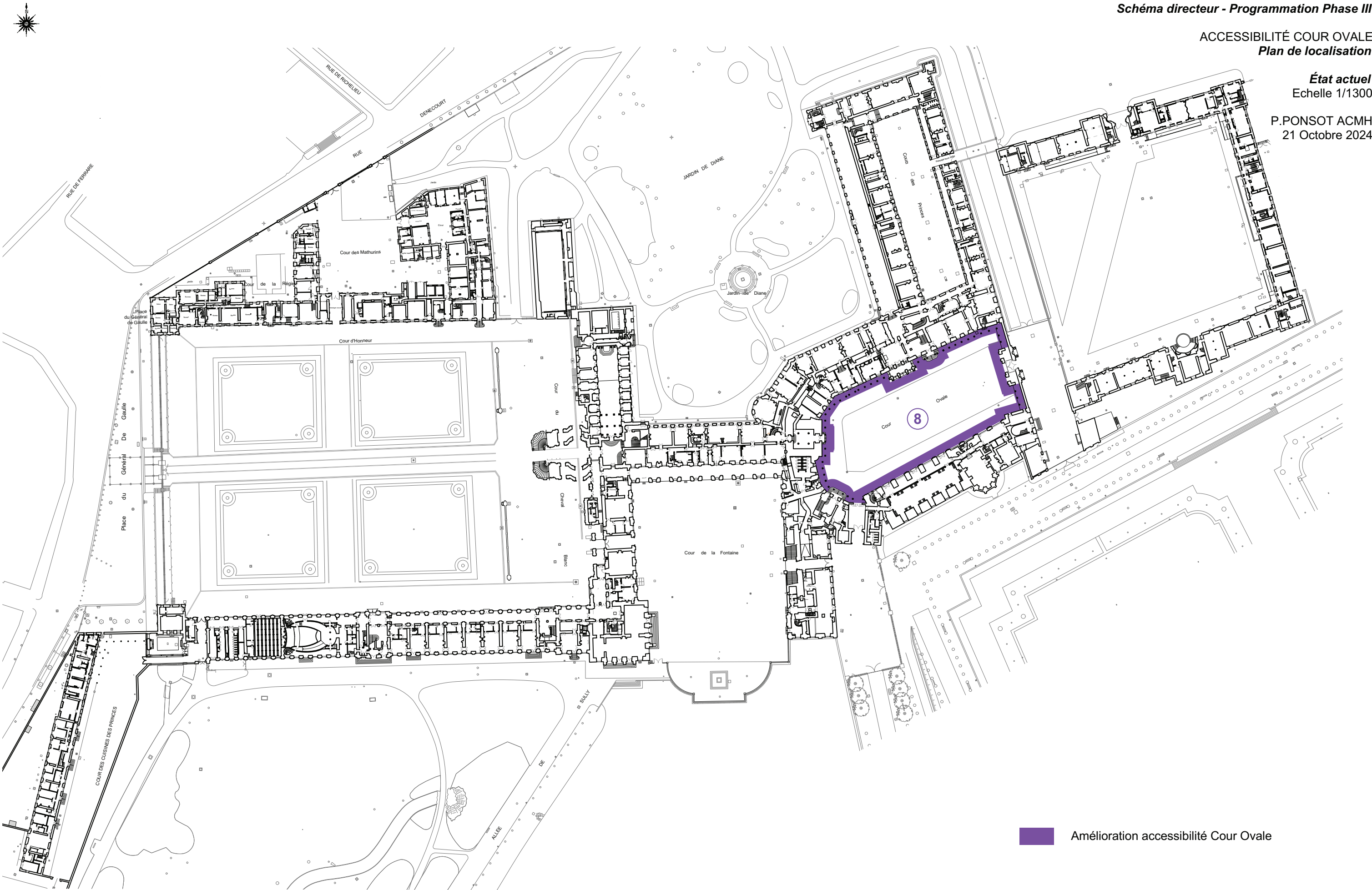

- Circulations actuellement accessibles
- Pièces actuellement accessibles
- Circulations accessibles à l'issue de la phase II du Schéma Directeur
- Pièces accessibles à l'issue de la phase II du Schéma Directeur





Schéma directeur - Programmation Phase III

ACCESSIBILITÉ COUR OVALE  
Rez-de-chausée

État projeté  
Echelle 1/500

P.PONSOT ACMH  
21 Octobre 2024

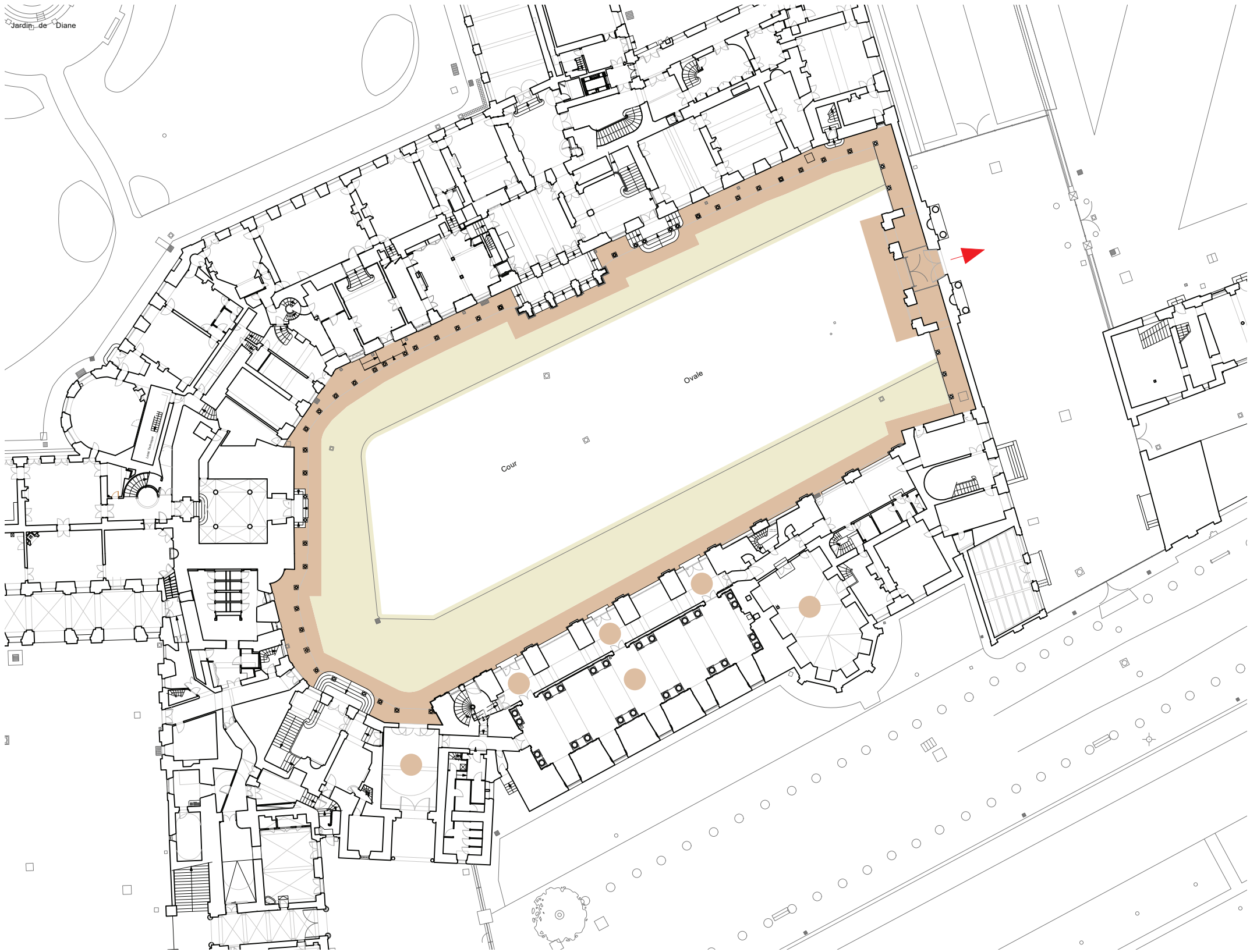



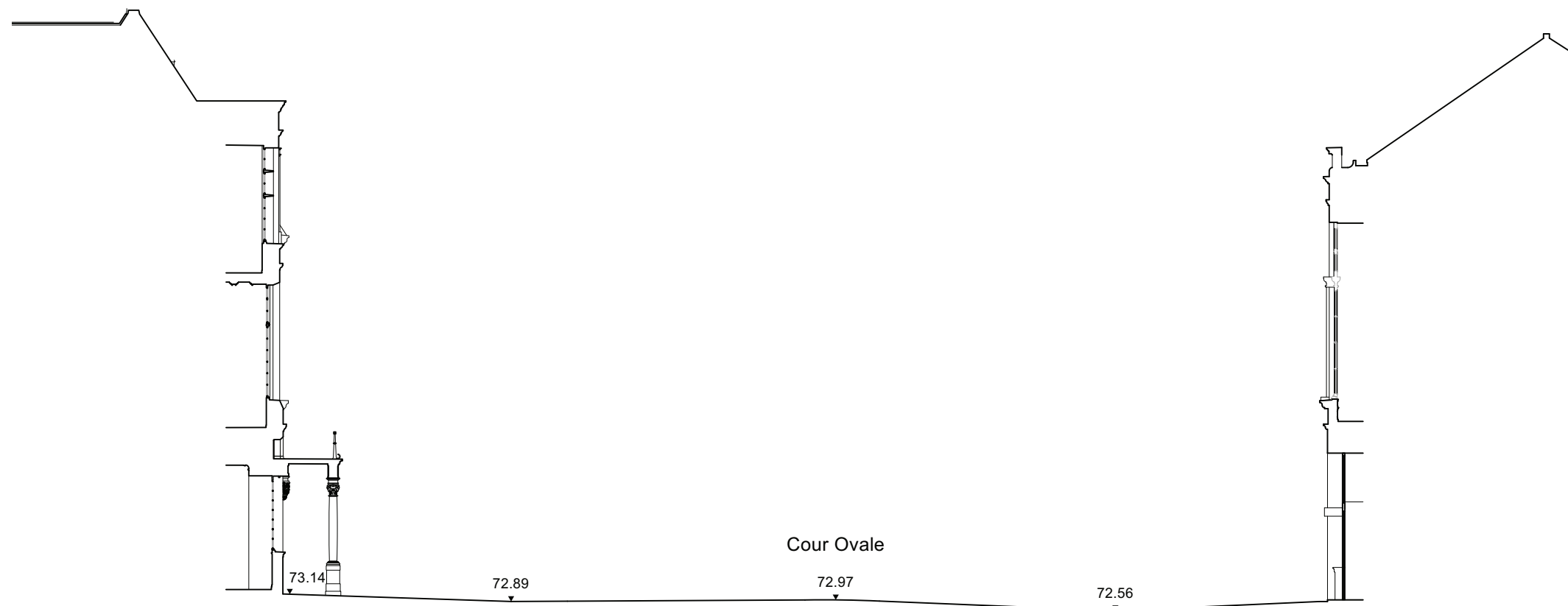

- Partie à reprendre en raccord avec pavage existant 884m<sup>2</sup>
- Partie circulaire PMR 620m<sup>2</sup>  
Pavés triés , joints pleins
- Pièces accessibles à l'issue de la phase III du Shéma Directeur
- Accès vers Quartier Henri IV et Jardin de Diane

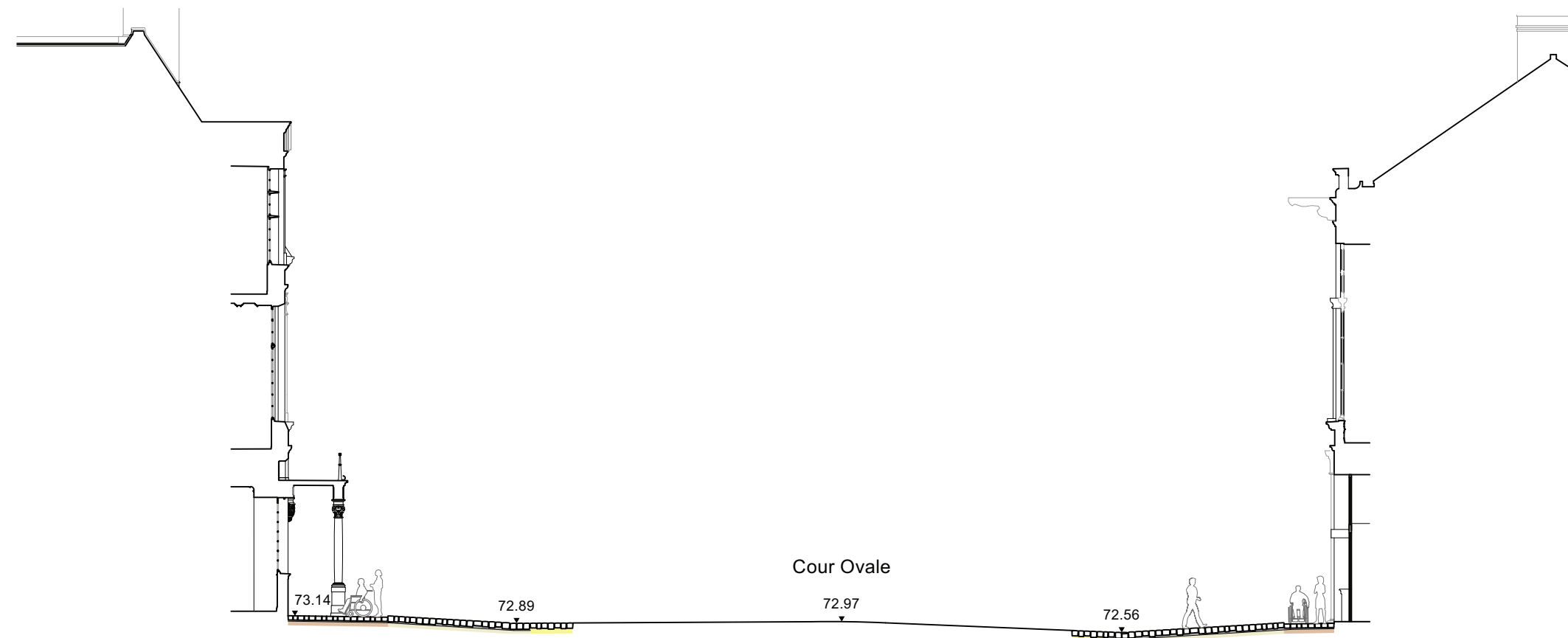





-  Partie circulaire PMR  
Pavés triés , joints pleins
-  Partie à reprendre en raccord  
avec pavage existant  
Rattrapage de la pente
-  Mortier de pose
-  Pavage existant

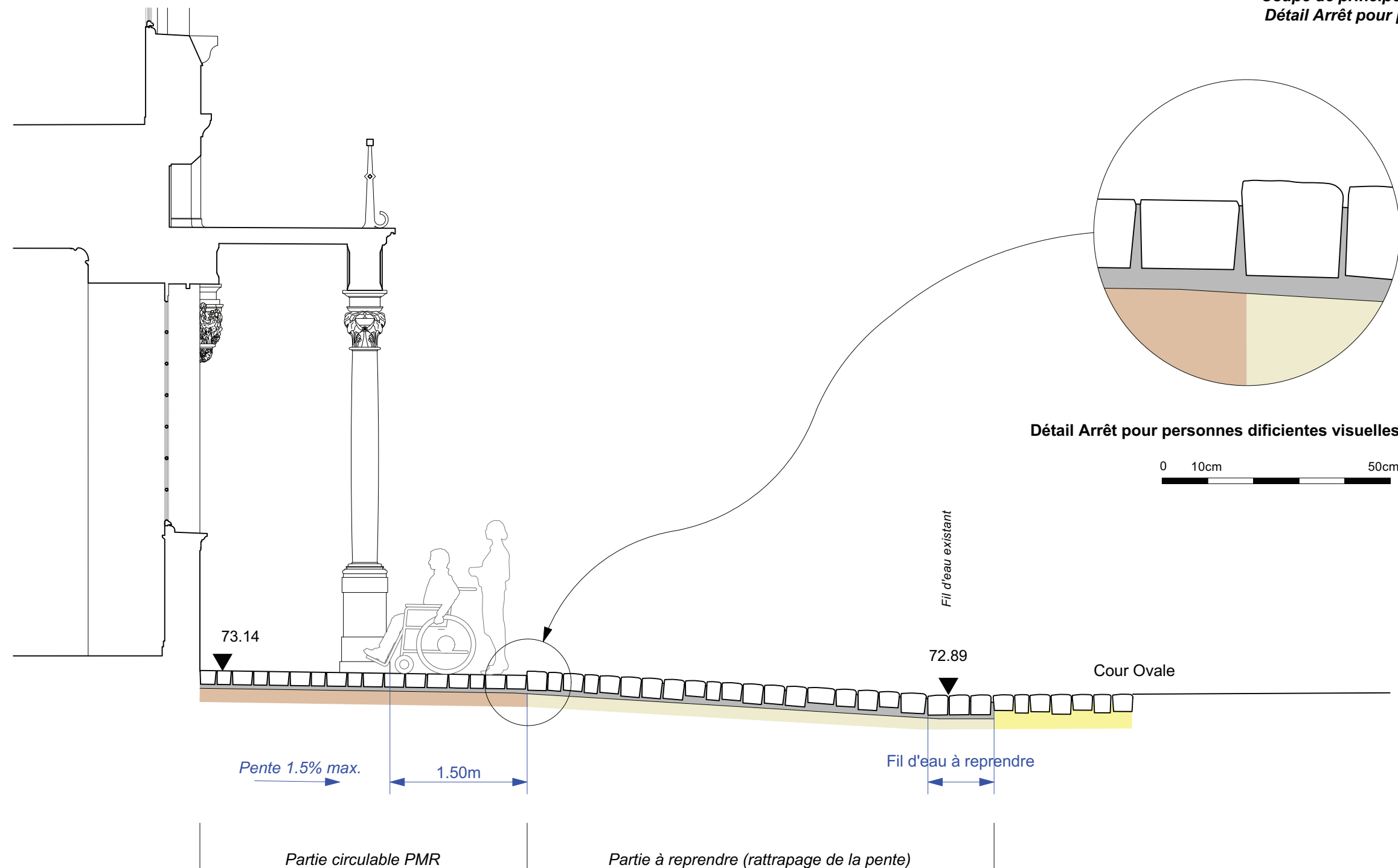

Coupe de principe d'Aménagement de circulation